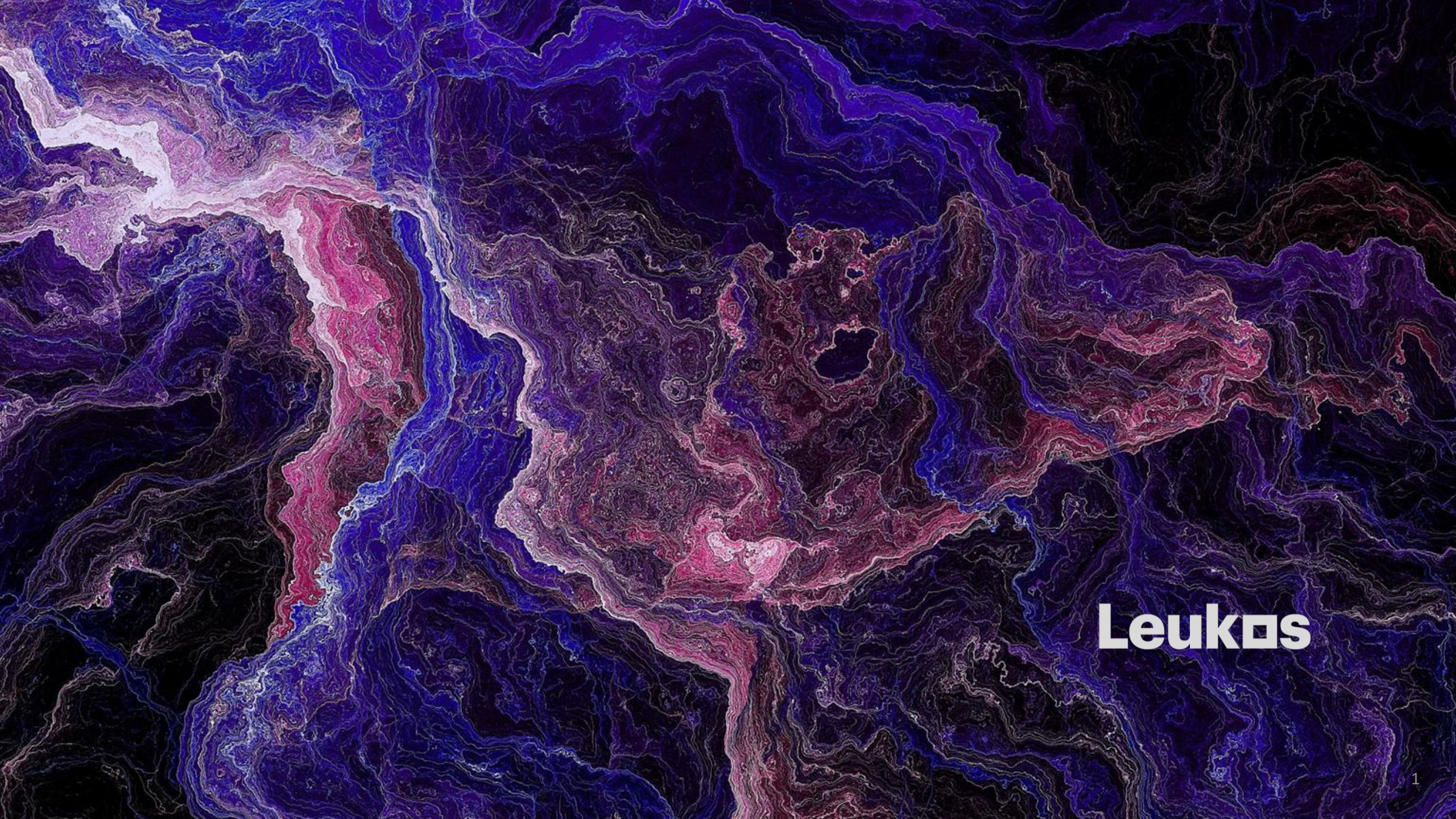
Leukos

Company Profile

Leukos è un consorzio stabile misto, di costruzioni, ingegneria e servizi, fondato nel 2016, che annovera al suo interno circa 60 aziende selezionate in base ad un track record ed un know how di eccellenza, con esperienza anche trentennale.

Il Consorzio si propone alla Committenza quale General Contractor capace di operare globalmente nel settore delle costruzioni, ma anche di offrire servizi integrati per significative economie di scala.

Grazie all'esperienza acquisita sul campo, Leukos opera attraverso la rete di consorziate in modo congiunto, rivolgendosi sia al settore dei contratti pubblici sia a quello privato, istituendo una comune struttura di impresa.

Il Consorzio, infatti, garantisce il coordinamento di tutte le attività necessarie alla perfetta realizzazione dell'opera commissionata, dalla progettazione all'esecuzione, dalla fornitura alla manutenzione e sovrintende alla gestione coordinata attraverso un'unica direzione tecnica di controllo generale.

Le imprese di Leukos rispondono a specifici requisiti per garantire elevate prestazioni nelle attività dei settori di competenza:

Divisione Ingegneria

- La divisione ingegneria annovera al suo interno aziende specializzate in architettura, impianti, strutture, restauro e sviluppo di impianti da energie rinnovabili, che collaborano costantemente, con stabilità e continuità, con la divisione costruzione e con quella dei servizi, costituendo, così, una realtà efficiente ed integrata unica nel suo genere, propria del consorzio misto, del quale Leukos rappresenta il primo esempio in Italia.

Divisione Immobiliare

La divisione costruzione ha imprese dislocate su tutto il territorio nazionale, che contribuiscono con le loro specializzazioni alla formazione del certificato SOA. Le metodologie di lavoro collaudate, la professionalità di tutti i dipendenti e la puntualità nella conclusione dei progetti, hanno permesso al Consorzio di diventare una realtà competitiva e affidabile nel settore delle costruzioni, dotata di attrezzature moderne e di una manodopera di cantiere abile e preparata. Ogni cantiere è seguito con cura, diligenza e meticolosità da un responsabile che coordina quotidianamente l'esecuzione dei lavori e garantisce un intervento tempestivo all'insorgere di ogni necessità, in un'ottica di cura del dettaglio quale fattore differenziante e vincente.

L'attività del Consorzio è improntata alla qualità grazie all'utilizzo di materiali di prima scelta, alla competenza professionale, garantita anche da un'adeguata conoscenza ed esperienza in tema normativo e attraverso la collaborazione continua e costante con il settore tecnico, interno al Consorzio stesso. Leukos rappresenta una realtà dinamica che opera con professionalità, impegno e competenza nell'ambito dell'edilizia, svolgendo tutte le tipologie di lavoro, dalla semplice manutenzione di immobili alla ristrutturazione degli stessi.

Divisione Appalti Pubblici

- L’attestato SOA consente al Consorzio di spaziare nei vari ambiti degli appalti pubblici, pur prediligendo quello delle grandi opere

Divisione Eco e Sisma

La progettazione e la realizzazione di edilizia residenziale e di opere di ristrutturazione, costituiscono da sempre una grande parte del portafoglio di Leukos che vanta numerosi e importanti interventi in tali ambiti.

Naturalmente, con gli incentivi fiscali introdotti dal Decreto Rilancio, l’attività relativa alle progettazioni e alle lavorazioni connesse alle opere di efficientamento energetico e miglioramento sismico delle strutture, si è notevolmente incrementata, tant’è che ad oggi il Consorzio vanta pipeline per circa 200 milioni di euro, ma il settore è in continua crescita.

Divisione Rinnovabili

Leukos raggruppa realtà imprenditoriali e professionali di alto profilo e, pertanto, è un consorzio stabile di eccellenza che consente ad aziende specializzate di operare in sinergia tra loro per la condivisione e la valorizzazione di un elevato Know-How nel settore delle rinnovabili.

L'elevata professionalità e affidabilità del Consorzio, ha fatto sì che lo stesso, all'attualità, possa vantare partners quali ENI GAS E LUCE, EWAY_FINANCE SPA, FUCINO GREEN; HORUS GEI RENEWABLE, GREENTECH ENERGY SYSTEM.

Forte know-how del settore e competenza manageriale
Comprovata esperienza nei settori energetico che copre tutti gli aspetti della catena del valore, dall'origine del progetto. Leukos esegue precise valutazioni finanziarie e ingegneristiche interne per l'elezione e l'ottimizzazione dei progetti.

Fornitore leader di tecnologia. Monitoraggio continuo dello sviluppo delle più recenti tecnologie di energia rinnovabile, per applicazioni energetiche e di trasporto (fotovoltaico bifacciale, galleggiante, eolico, biometano avanzato, stoccaggio, idrogeno)

. **Strategia**: Leukos Fornisce ai suoi clienti progetti autorizzati "chiavi in mano" a partire dallo scouting del territorio, acquisizione dei diritti di superficie, progettazione di impianti di energia rinnovabile, fino a seguire l'iter autorizzativo e raggiungere gli obiettivi assegnati attraverso un' attività di sviluppo.

Valore Aggiunto : + 2.000 Mwp di progetti di impianti di produzione da fonti di energia solare ed eolica in fase di sviluppo attraverso un' organizzazione strutturata con forte competenza sul mercato delle energie rinnovabili con oltre 20 anni di track record e Rapporti istituzionali molto forti a livello nazionale ed internazionale.

O&M

LEUKOS offre un servizio completo di O&M per impianti alimentati da fonti rinnovabili di medie e grandi dimensioni, consistente in:

- manutenzione ordinaria
- manutenzione straordinaria per interventi di ripristino e messa in funzione
- monitoraggio e gestione remota
- manutenzione full service

Obiettivi

Leukos raggruppa aziende di elevato profilo tecnico e professionale che operano in sinergia per la condivisione e la valorizzazione di un elevato Know-How nel settore dei Lavori Pubblici e Privati in ambito civile e industriale, anche al di fuori dei confini nazionali. Le imprese di Leukos rispondono a specifici requisiti per garantire elevate prestazioni nelle attività dei settori di competenza (costruzioni, ingegneria, servizi). Al management e alle maestranze delle singole consorziate, si sovrappone il valore aggiunto di una Governance strutturata che consente l'acquisizione di protocolli e sistemi gestionali comuni sempre più efficaci.

La costante crescita dimensionale del consorzio, in termini di appalti e di associati, cambia automaticamente gli asset aziendali per rispondere con flessibilità e tempestività alle richieste del mercato.

Leukos offre servizi integrati per la manutenzione e la gestione di immobili pubblici e privati, proponendo soluzioni per snellire le procedure per la riduzione dei costi.

Nell'ultimo triennio (2020 -2022) **il fatturato aggregato è di circa 540 milioni di Euro e il suo organico, tra tecnici, operai specializzati e comuni ha superato i 1.000 impiegati**. Per gli anni a venire le proiezioni di tali dati sono in continua crescita.

Realizzazioni e Progetti

- Progettazione Città Ospedaliera di Avellino

- Progettazione Restauro Poste (MI)

Realizzazioni e Progetti

- Progettazione Centro Servizi Vivendi (AV)

- Costruzione Hotel Romeo Ex Palazzo Lauro (NA)

Realizzazioni e Progetti

- Ristrutturazione n.254 appartamenti in Recco (GE)

- Ristrutturazione condominio Palazzo Felici in Norma (LT)

Realizzazioni e Progetti

- Costruzione Villaggio Positano in Rionero in Vulture (PZ)

- Ristrutturazione n.1050 appartamenti A.R.T.E. (GE)

Realizzazioni e Progetti

- Ristrutturazione n.54 appartamenti Condominio Padre Pio in Zapponeta (FG)

- Costruzione n.110 appartamenti (BA)

Realizzazioni e Progetti

- Ristrutturazione n.61 appartamenti Condominio Di Noia in Zapponeta (FG)

- Ristrutturazione n.52 appartamenti Condominio Via Rizzo in Zapponeta (FG)

Realizzazioni e Progetti

- Realizzazione Base NATO in Giugliano in Campania (NA)

- Realizzazione Padiglione Cina EXPO in Milano (MI)

Realizzazioni e Progetti

- Realizzazione impianto fotovoltaico 3 MW su capannone industriale in Avellino

- Realizzazione impianto fotovoltaico in Zapponeta (FG)

Realizzazioni e Progetti

- Impianto fotovoltaico 20 MW in località Montecarbone in Melfi (PZ)

- Impianto fotovoltaico 20 MW in località Lamiola in Melfi (PZ)

Realizzazioni e Progetti

- Impianto fotovoltaico 34 MW in località Zambaglione ad Ascoli Satriano (FG)

- Impianto agrivoltaico 45 MW in località Calderari ad Enna (EN)

Realizzazioni e Progetti

- Impianto agrivoltaico 43 MW in località Calderari in Enna (EN)

- Impianto agrivoltaico 37 MW in località Mulinello in Enna (EN)

Realizzazione e Progetti

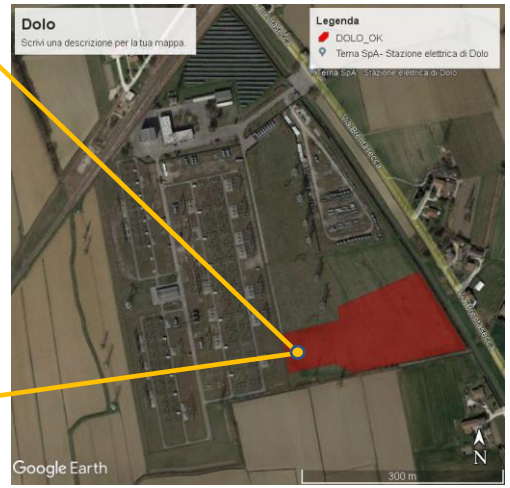

Regione	Veneto
Provincia	Venezia
Comune	Dolo
Superficie	**2,38 ha**
Tipologia	**Industriale**
Coordinate	45.403099 12.115464

Tipologia Impianto	Potenza impianto (kW)	Produzione Annuale (kWh)	Ore equivalenti	Committente
Fotovoltaico	1.420	2.012.339	1.417,30	Fucino Green

Tipologia Impianto	Potenza impianto (kW)	Produzione Annuale (kWh)	Ore equivalenti	Committente
Fotovoltaico	1.420	2.012.339	1.417,30	Fucino Green

Realizzazione e Progetti

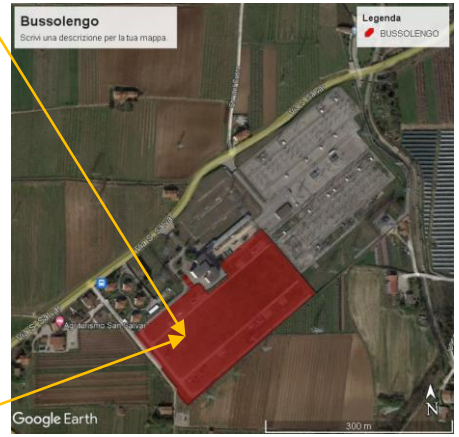

Regione	Veneto
Provincia	Verona
Comune	Bussolengo
Superficie	**2,57 ha**
Tipologia	**Agricolo**
Coordinate	45.466232 10.832343

Tipologia Impianto	Potenza impianto (kW)	Produzione Annuale (kWh)	Ore equivalenti	Committente
Fotovoltaico	**1.516**	**2.149.045**	**1.417,80**	**Fucino Green**

Terreno	TICA	PAS
Contratto affitto	**Ottenuta e Valida**	**Ottenuta e Valida**

Avvio lavori 07/22 e data prevista completamento realizzazione: 12/22

Realizzazione e Progetti

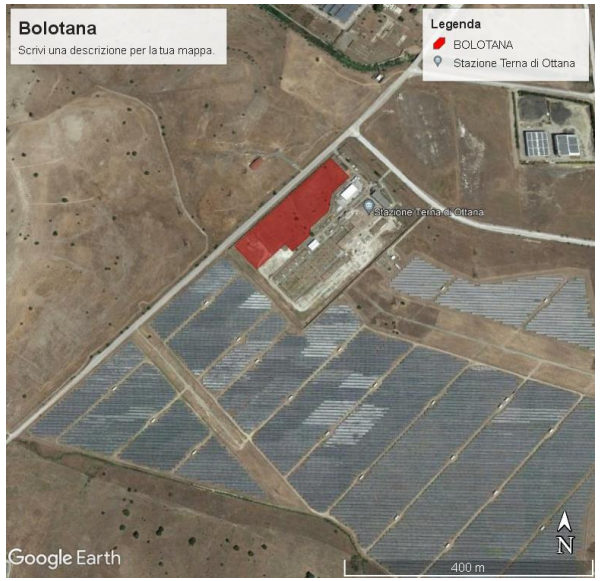

Regione	Sardegna
Provincia	Nuoro
Comune	Ottana
Superficie	**1,28 ha**
Tipologia	**Industriale**
Coordinate	41.07702 16.727288

Tipologia Impianto	Potenza impianto (kW)	Produzione Annuale (kWh)	Ore equivalenti	Committente
Fotovoltaico	**990**	**1.649.736**	**1.666,40**	**Fucino Green**

Terreno	TICA	PAS
Contratto affitto	**Ottenuta e Valida**	**Ottenuta e Valida**
Data prevista completamento realizzazione: 12/22		

Realizzazione e Progetti

Regione	Sardegna
Provincia	Sassari
Comune	Porto Torres
Superficie	**6,57 ha**
Tipologia	**Industriale**
Coordinate	40.824129 8.378069

Tipologia Impianto	Potenza impianto (kW)	Produzione Annuale (kWh)	Ore equivalenti	Committente
Fotovoltaico	**4.430**	**7.282.034**	**1.643,80**	**Fucino Green**

Terreno	TICA	PAS
Contratto affitto, Da frazionare	**Ottenuta e Valida**	**Ottenuta e Valida**

Data prevista completamento realizzazione: 01/23

Realizzazione e Progetti

Regione	Friuli Venezia G.
Provincia	Udine
Comune	Pasian di Prato
Superficie	**1,62 ha**
Tipologia	**Agricolo**
Coordinate	46.045115 13.128350

Tipologia Impianto	Potenza impianto (kW)	Produzione Annuale (kWh)	Ore equivalenti	Committente
Fotovoltaico	**606**	**821.210**	**1.355,40**	**Fucino Green**

Terreno	TICA	PAS
Contratto affitto	**Ottenuta e Valida**	**Scaduta - In Iter**

Data prevista completamento realizzazione: 03/23

Realizzazione e Progetti

Regione	Abruzzo
Provincia	Pescara
Comune	Popoli
Superficie	**0,80 ha**
Tipologia	**Agricolo**
Coordinate	42.148471 13.847017

Tipologia Impianto	Potenza impianto (kW)	Produzione Annuale (kWh)	Ore equivalenti	Committente
Fotovoltaico	**563**	**847.263**	**1.504,80**	**Fucino Green**

Terreno	TICA	PAS
Contratto affitto, Da frazionare	**Avvio Iter**	**Ottenuta e Valida**

Data prevista completamento realizzazione: 03/23

Realizzazione e Progetti

Regione	Sicilia
Provincia	Caltanissetta
Comune	Caltanissetta
Superficie	**2,88 ha**
Tipologia	**Agricolo**
Coordinate	37.531944 14.082500

Tipologia Impianto	Potenza impianto (kW)	Produzione Annuale (kWh)	Ore equivalenti	Committente
Fotovoltaico	**1.971**	**3.468.721**	**1.760,20**	**Fucino Green**

Terreno	TICA	PAS
Contratto affitto, Da frazionare	**Scaduta - In Iter**	**Ottenuta e Valida**

Data prevista completamento realizzazione: 06/23

Realizzazione e Progetti

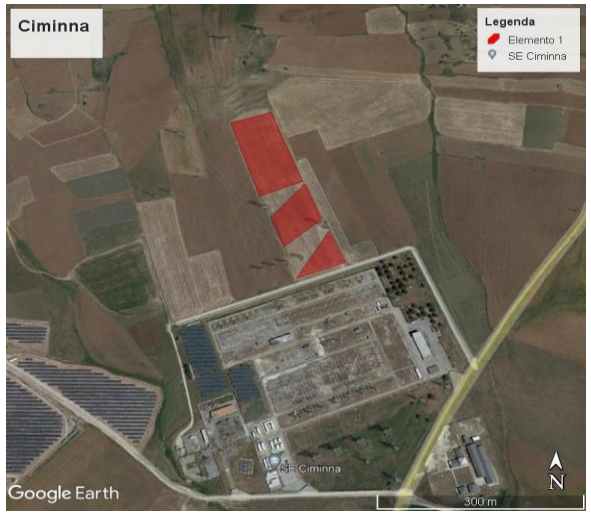

Regione	Sicilia
Provincia	Palermo
Comune	Ciminna
Superficie	**3,19 ha**
Tipologia	**Agricolo**
Coordinate	37.874364 13.512903

Tipologia Impianto	Potenza impianto (kW)	Produzione Annuale (kWh)	Ore equivalenti	Committente
Fotovoltaico	**1.487**	**2.534.418**	**1.704,20**	**Fucino Green**

Terreno	TICA	PAS
Contratto affitto, Da frazionare	**Ottenuta e Valida**	**Scaduta - In Iter**

Data prevista completamento realizzazione: 03/23

Realizzazione e Progetti

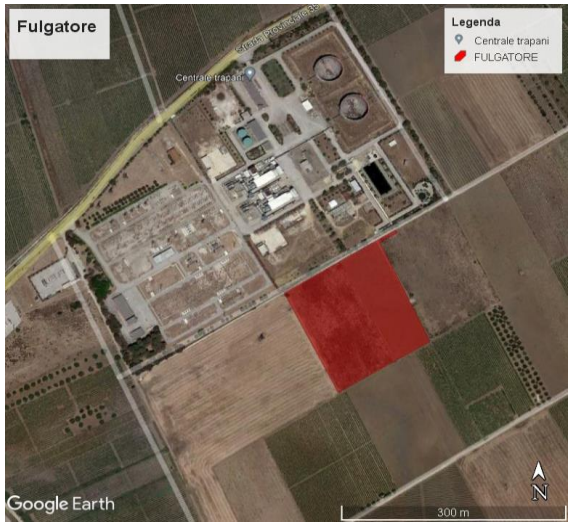

Regione	Sicilia
Provincia	Trapani
Comune	Trapani
Superficie	**2,40 ha**
Tipologia	**Agricolo**
Coordinate	36.877819 14.682327

Tipologia Impianto	Potenza impianto (kW)	Produzione Annuale (kWh)	Ore equivalenti	Committente
Fotovoltaico	**1.971**	**3.397.186**	**1.723,90**	**Fucino Green**

Terreno	TICA	PAS
Contratto affitto, Da frazionare	**Ottenuta e Valida**	**Scaduta - In Iter**
Data prevista completamento realizzazione: 03/23		

Realizzazione e Progetti

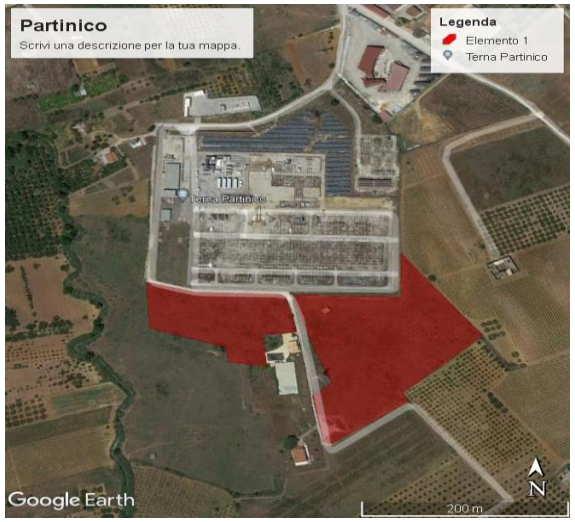

Regione	Sicilia
Provincia	Palermo
Comune	Partinico
Superficie	**2,94 ha**
Tipologia	**Agricolo**
Coordinate	38.005602 13.055162

Tipologia Impianto	Potenza impianto (kW)	Produzione Annuale (kWh)	Ore equivalenti	Committente
Fotovoltaico	**1.983**	**3.432.762**	**1.731,20**	**Fucino Green**

Terreno	TICA	PAS
Contratto affitto, Da frazionare	**Ottenuta e Valida**	**Scaduta - In Iter**

Data prevista completamento realizzazione: 03/23

Realizzazione e Progetti

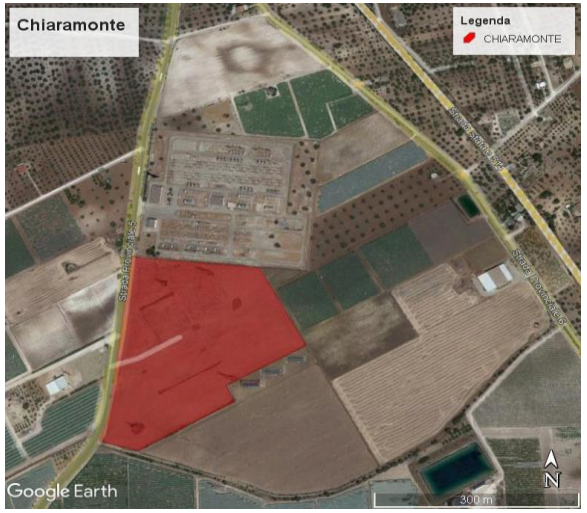

Regione	Sicilia
Provincia	Ragusa
Comune	Chiaramonte
Superficie	**2,30 ha**
Tipologia	**Agricolo**
Coordinate	37.0776222 14.6417861

Tipologia Impianto	Potenza impianto (kW)	Produzione Annuale (kWh)	Ore equivalenti	Committente
Fotovoltaico	**1.297**	**2.210.838**	**1.704**	**Fucino Green**

Terreno	TICA	PAS
Contratto affitto, Da frazionare	**Scaduta - In Iter**	**Scaduta - In Iter**
Data prevista completamento realizzazione: 10/23		

Realizzazione e Progetti

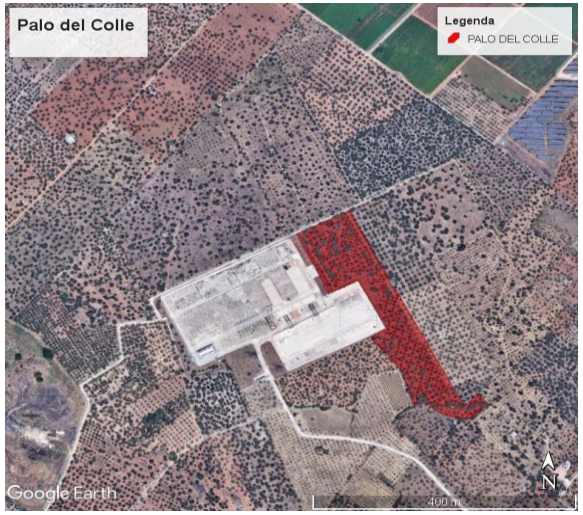

Regione	Puglia
Provincia	Palo del Colle
Comune	Bari
Superficie	**2,15 ha**
Tipologia	**Agricolo**
Coordinate	41.07702 16.727288

Tipologia Impianto	Potenza impianto (kW)	Produzione Annuale (kWh)	Ore equivalenti	Committente
Fotovoltaico	**998**	**1.607.468**	**1.611,40**	**Fucino Green**

Terreno	TICA	PAS
Contratto affitto, Da frazionare	**Ottenuta e Valida**	**Scaduta - in Iter**
Data prevista completamento realizzazione: 09/23		

Realizzazione e Progetti

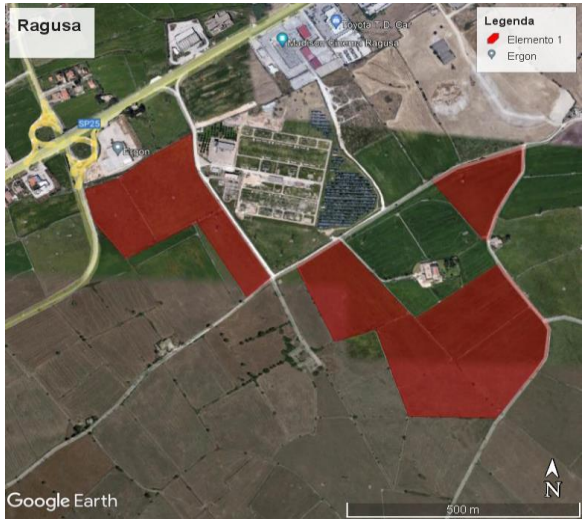

Regione	Sicilia
Provincia	Ragusa
Comune	Ragusa
Superficie	**20,80 ha**
Tipologia	**Agricolo**
Coordinate	36.877819 14.682327

Tipologia Impianto	Potenza impianto (kW)	Produzione Annuale (kWh)	Ore equivalenti	Committente
Fotovoltaico	**9.953**	**17.541.661**	**1.762,40**	**Fucino Green**

Terreno	TICA	PAS
Contratto affitto, Da frazionare	**Ottenuta e Valida**	**Scaduta - In Iter**

Data prevista completamento realizzazione: 12/23

Realizzazione e Progetti

Regione	Lombardia
Provincia	Mantova
Comune	Bigarello
Superficie	**1,27 ha**
Tipologia	**Industriale**
Coordinate	45.178394 10.912119

Tipologia Impianto	Potenza impianto (kW)	Produzione Annuale (kWh)	Ore equivalenti	Committente
Fotovoltaico	**747**	**1.070.906**	**1.434,30**	**Fucino Green**

Terreno	TICA	PAS
Contratto affitto, Da frazionare	**Avvio Iter**	**Avvio Iter**
Data prevista completamento realizzazione: 08/23		

Realizzazione e Progetti

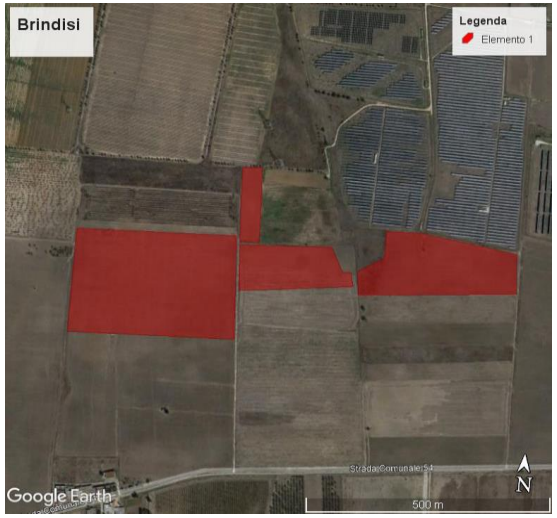

Regione	Puglia
Provincia	Brindisi
Comune	Brindisi
Superficie	**14,00 ha**
Tipologia	**Agricolo**
Coordinate	40.540264 17.902156

Tipologia Impianto	Potenza impianto (kW)	Produzione Annuale (kWh)	Ore equivalenti	Committente
Fotovoltaico	**8.960**	**14.597.111**	**1.629,20**	**Fucino Green**

Terreno	TICA	PAS
Contratto affitto, Da frazionare	**Avvio Iter**	**Avvio Iter**
Data prevista completamento realizzazione: 12/23		

Realizzazione e Progetti

Regione	Molise
Provincia	Campobasso
Comune	Rotello
Superficie	**1,70 ha**
Tipologia	**Agricolo**
Coordinate	41.757819 15.070670

Tipologia Impianto	Potenza impianto (kW)	Produzione Annuale (kWh)	Ore equivalenti	Committente
Fotovoltaico	**1.635**	**2.551.184**	**1.560,30**	**Fucino Green**

Terreno	TICA	PAS
Contratto affitto, Da frazionare	**Avvio Iter**	**Avvio Iter**

Data prevista completamento realizzazione: 08/23

Realizzazione e Progetti

Regione	Calabria
Provincia	Crotone
Comune	Scandale
Superficie	**1,1 ha**
Tipologia	**Industriale**
Coordinate	39.101592 17.037184

Tipologia Impianto	Potenza impianto (kW)	Produzione Annuale (kWh)	Ore equivalenti	Committente
Fotovoltaico	**734**	**1.208.749**	**1.645,90**	**Fucino Green**

Terreno	TICA	PAS
Contratto affitto, Da frazionare	**Avvio Iter**	**Avvio Iter**
Data prevista completamento realizzazione: 08/23		

Ulteriori progetti fotovoltaici in fase di sviluppo

	Impianto	Comune	Prov	Regione	MW
G1	Alcamo	Alcamo	TP	Sicilia	70,00
	San Mercurio	Ascoli Satriano	AP	Marche	33,16
	Foggia Secca	Foggia	FG	Puglia	11,00
	Sant'Agata	Sant'Agata di Puglia	FG	Puglia	35,00
	Galullo 1	Apricena	FG	Puglia	44,00
	Galullo 2	Apricena	FG	Puglia	10,00
	Pozzo Zingaro 1	Ascoli Satriano	AP	Marche	35,00
	Pozzo Zingaro 2	Ascoli Satriano	AP	Marche	43,00
	Pozzo Zingaro 3	Ascoli Satriano	AP	Marche	31,00
	Candela	Candela	FG	Puglia	28,00
	Cerignola	Cerignola	FG	Puglia	31,00
	Ascoli 4	Ascoli	AP	Marche	14,00
G2	Pomezia	Pomezia	RM	Lazio	15,00
	Canicattì	Canicattì	AG	Sicilia	10,00
	Naro	Naro	AG	Sicilia	15,20
G3	Craco AT5_3	Craco	MT	Basilicata	20,00
	Corletto Perticara AT3_1_2	Corletto Perticara	PZ	Basilicata	20,00
	Guardia Pericara 0	Guardia Perticara	PZ	Basilicata	20,00
	Armento 1	Armento	PZ	Basilicata	3,60
	Armento 2	Armento	PZ	Basilicata	7,20
	Armento 3	Armento	PZ	Basilicata	3,60
	Missanello	Missanello	PZ	Basilicata	7,20
	Armento 5	Armento	PZ	Basilicata	7,20
	Craco 1	Craco	MT	Basilicata	7,20
	Craco 2	Craco	MT	Basilicata	3,60
	Guardia Pericara 1	Guardia Perticara	PZ	Basilicata	3,60
	Guardia Pericara 2	Guardia Perticara	PZ	Basilicata	10,80
	Montalbano 1	Montalbano Jonico	MT	Basilicata	10,80
	Montemurro	Montemurro	PZ	Basilicata	10,80
	Paternò 1	Patenò	PZ	Basilicata	3,60
	Paternò 2	Patenò	PZ	Basilicata	3,60
	Pisticci	Pisticci	MT	Basilicata	7,00
	Totale	**32**			**575,16**

Realizzazione e Progetti

Regione	Campania
Provincia	Benevento
Comune	Baselice

Tipologia Impianto	Potenza impianto (kW)	Committente
Eolico	**29.000**	**Baselice Wind Power srl**

Terreno	TICA	STATO PROCEDIMENTO
Contratto affitto	**Avvio Iter**	**Progetto presentato**

Realizzazione e Progetti

Regione	Campania
Provincia	Benevento
Comune	Baselice

Tipologia Impianto	Potenza impianto (kW)	Committente
Eolico	**18.000**	**E-Way Finance**

Terreno	TICA	STATO PROCEDIMENTO
Contratto affitto	**Avvio Iter**	**Progetto presentato**

Realizzazione e Progetti

Regione	Puglia
Provincia	Foggia
Comune	Apricena

Tipologia Impianto	**Potenza impianto (kW)**	**Committente**
Eolico	**99.200**	**E-Way Finance**
Terreno	**TICA**	**STATO PROCEDIMENTO**
Contratto affitto	**Avvio Iter**	**Progetto presentato**

Realizzazione e Progetti

Regione	Sicilia
Provincia	Enna
Comune	Calascibetta

Tipologia Impianto	Potenza impianto (kW)	Committente
Eolico	**95.200**	**E-Way Finance**

Terreno	TICA	STATO PROCEDIMENTO
Contratto affitto	**Avvio Iter**	**In fase di presentazione**

Attestazione SOA

Bentley SOA

Torino – San Benedetto – Napoli • Numero Verde 800.540.340 • www.bentleysoa.com

Codice Identificativo : 02751850047 (Autorizzazione n.35 del 28/12/2000)

ATTESTAZIONE DI QUALIFICAZIONE ALLA ESECUZIONE DI LAVORI PUBBLICI
(ai sensi del D.P.R. 207/2010)

Rilasciato alla impresa:	LEUKOS - CONSORZIO STABILE		
C. F.:	08534941219	P. IVA:	08534941219
con sede in:	MILANO	CAP:	20121 Provincia: MI
Indirizzo:	VIA MENGONI, 4		
Iscritta alla CCIAA di:	MI	al n.:	08534941219

Rappresentanti legali		Direttori tecnici	
Nome e Cognome	Codice fiscale	Nome e Cognome	Codice fiscale
DONATO SCAVONE	SCVDNT61H23L181X	Arch. MARTA MONTI	MNTMRT83L53F839O
ISABELLA MUSTO	MSTSLL81S63A783E	Ing. FRANCESCO DI MARINO	DMRFNC84L01F799D

Categorie e classifiche di qualificazione:

Categoria	Classifica	C.F. direttore tecnico cui è connessa la qualificazione
OG 1	VIII	
OG 2	VII	
OG 3	VI	
OG 6	V	
OG 8	III-BIS	
OG 9	V	
OG 10	VII	
OG 11	VI	
OG 13	II	
OS 1	II	
OS 3	IV	
OS 6	V	
OS 7	III-BIS	
OS 8	II	
OS 11	II	

Categoria	Classifica	C.F. direttore tecnico cui è connessa la qualificazione
OS 21	V	
OS 22	III-BIS	
OS 23	II	
OS 24	III	
OS 26	II	
OS 27	III-BIS	
OS 28	V	
OS 30	IV-BIS	
OS 18-A	II	
OS 18-B	V	

Il consorzio possiede la certificazione (art. 3 comma 1, lettera mm) del D.P.R. 207/2010 valida fino al 10/04/2025 rilasciata da RINA Services S.p.A..

Partecipano al consorzio stabile LEUKOS - CONSORZIO STABILE, le seguenti imprese:

Codice Fiscale Imprese:
09515081215, 05296881005, 00863160156, 00879280782, 01881080764, MRRLRD74T26B619Z, 01570860765, 05880181218, 01357000767, 03660150164, 07714680639, 02683470641, 02842060648, 01528520636, QNTSVR64H04H919R, 00532870763, 06398420726, 11820820964, 02364260717, 00256450651, 02997910605, 04894900655, 04685340657

Attestazione n.:	32139/35/00	(N.ro prog./ codice SOA)	Sostituisce l'attestazione n.:	31931/35/00	(N.ro prog./ codice SOA)
Data rilascio attestazione originaria	31/07/2019	Data scadenza validità triennale	30/07/2022	Data scadenza intermedia (cons. stab.)	21/12/2022
Data rilascio attestazione in corso	02/12/2022	Data effettuazione verifica triennale	23/06/2022	Data scadenza validità quinquennale	30/07/2024

Certificato ISO

SI CERT S.A.G.L.

CERTIFICATO/ *CERTIFICATE*

NUMERO PC/ *NUMBER PC*: 021F-LCS-E

L'AZIENDA/ *THE COMPANY*:

LEUKOS
CONSORZIO STABILE
Partita IVA 08534941219
Via Mengoni, 4
20121 Milano
MILANO
Italy

NELLE SEGUENTI UNITÀ OPERATIVE:/ *IN THE FOLLOWING OPERATIVE LOCATION*:

Via Largo Ferriera, 1 **83100 Avellino** **AVELLINO** **Italy**	**Piazza Albino Pierro, 5** **85100 Potenza** **POTENZA** **Italy**	**Via XX Settembre, 118** **00187 Roma** **ROMA** **Italy**

HA OTTENUTO LA CERTIFICAZIONE DEL SISTEMA DI GESTIONE AMBIENTALE

IT IS CERTIFIED OF THE ENVIRONMENTAL MANAGEMENT SYSTEM ACCORDING TO

EN ISO 14001 : 2015

PER I SEGUENTI CAMPI DI ATTIVITÀ

Coordinamento e gestione attività in consortili di lavori, servizi e forniture.

EA 35 – 28

FOR THE FOLLOWING ACTIVITIES FIELDS

Coordination and management of works, services and supplies consortium activities.

EA 35 – 28

Prima Emissione: *First issue*	rev. 00	18 Giugno 2021
	Rilasciato da:	SI Cert S.a.g.l.
Emissione Corrente: *Current issue*	rev. 00	18 Giugno 2021
Scadenza Ciclo: *Expiration cycle*	17 Giugno 2024	

Periodo di non validità del presente certificato: Dal: ****
Invalid validity period of this certificate: Al: ****

La validità del certificato è confermata dalla presenza del bollino di sicurezza. Le date sotto riportate sono indicative. In caso di assenza del bollino di sicurezza e per avere informazioni certe sulla validità del certificato, vi chiediamo di inviare richiesta all'indirizzo comitatocertificazione@sicert.ch.
The validity of the certificate is confirmed by the presence of the security label. The dates given below are indicative. In the absence of the label security and to have reliable information on the validity of the certificate, send request to comitatocertificazione@sicert.ch.

Certificazione valido fino al 17 Giugno 2022	**Sorveglianza 1 valida fino al 17 Giugno 2023**	**Sorveglianza 2 valida fino al 17 Giugno 2024**

SI Cert S.a.g.l.

Leukos

SEDE LEGALE:

via Mengoni, 4 - 20121 MILANO

Tel. 02 30315320

mail: info@leukos.org pec: leukos.consorziostabile@pec.leukos.org

CF e P.iva: 08534941219

SEDI OPERATIVE:

Via XX Settembre n. 118 – 00187 Roma

Centro Direzionale - Napoli

P. Albino Pierro n. 5 – 85100 Potenza